

10 PATHOLOGISCHE BLUTBEFUNDE

Blutbildveränderungen haben mannigfaltige Ursachen. Verschaffen Sie sich einen Überblick, welche Differenzialdiagnosen in Frage kommen.

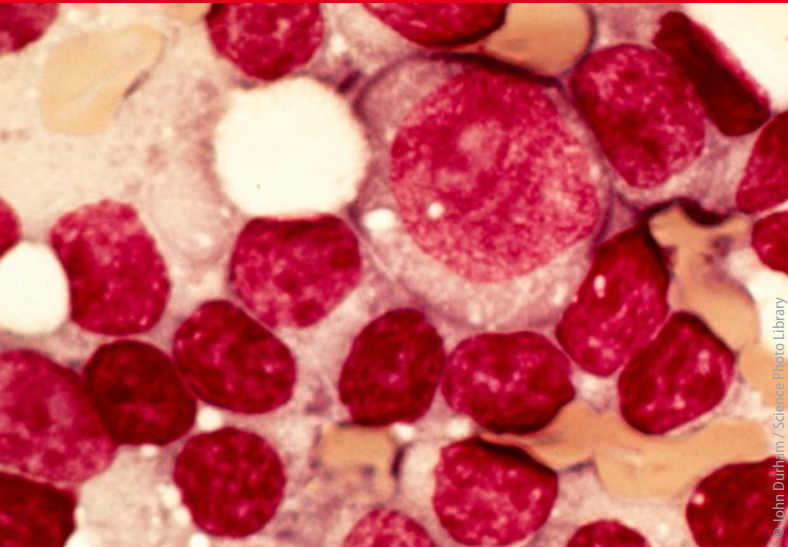

27 DER VERSTECKTE BG-FALL

Das EBM-Klimpergeld verwandelt sich in ein adäquates Honorar, wenn man Unfälle über die BG abrechnen kann. Unser Experte zeigt überraschende Möglichkeiten auf.



AKTUELLE MEDIZIN

- 7 Blickdiagnose
Wiederkehrende „Scheibe“ an der Hand
- 8 Magazin
- 10 Report
Blutbildveränderungen
- 16 Aktuelle Berichte
- 16 **Ventrikuläre Extrasystolen im EKG entschlüsseln**
- 17 **MINOCA: Der Herzinfarkt ohne Obstruktion**
- 20 **STIKO-Empfehlung zu neuem Zoster-Impfstoff kommt**
- 18 Sprechstunde Naturheilkunde
Reizdarm
- 19 Consilium Geriatrie
Sturzassessment und Antikoagulation

AUS DER PRAXIS

- 22 Von Hausarzt zu Hausarzt
 - Spahn forciert attraktive Heim-Kooperationsverträge
 - Reha-Verordnung erneut angepasst
 - Kassen zahlen nun doch mehr für Telematik-AnschlussVon G. W. Zimmermann, Hofheim
- 24 Geschichten aus der Praxis
- 26 info praxisteam
- 27 **MMW-Hotline**
 - **Die BG kann eine Goldgrube sein**
 - **Sono nur mit Genehmigung abrechnen**Von H. Walbert, Würzburg

Titelbild: © Burger / Phanie / Science Photo Library (Symbolbild mit Fotomodellen)

34 PLÖTZLICH ATEMNOT

Wie erkennen Sie und Ihr Team, dass es sich bei der Patientin mit Atemnot um einen Notfall handelt? Tipps zu häufigen Praxisnotfällen im Schwerpunkt.



© AJPHOTO / SCIENCE PHOTO LIBRARY (Symbolbild mit Fotomodell)

CONTENTS IN ENGLISH

MMW-Fortschritte der Medizin
Articles in German – Titles and Keywords in English
Vol. 160 · No. 11 · June 14 2018

- 34 **Facial asymmetry in the morning**
I. Masouris, M. Klein
- 36 **Lumbago**
A. Schuh, W. Hänle, S. Füssl, M. Janka
- 38 **Acute dyspnoe in primary care**
B. Schmid, C. N. Lang
- 40 **Initial management of the benign prostatic syndrome (BPS)**
P. Weinhold
- 41 **The five most common errors in insulin therapy**
T. Haak
- 44 **The blue patient**
P. Stiefelhagen

FORTBILDUNG

- 28 **Kritisch gelesen**
 - Sport ist gar kein Hungertreiber
 - Resistente Hypertonie unbedingt angehen!
 - Mehr Herz- und Hirninfarkte bei Migränikern
 - Gibt es Immunsystem-Booster für Senioren?

Schwerpunkt „Notfälle in der Hausarztpraxis“

- 34 **Hängender Mundwinkel am Morgen**
Übersicht von I. Masouris, M. Klein, München
- 36 **Akute Lumbalgie**
Übersicht von A. Schuh et al., Neumarkt i. d. OPf.
- 38 **Plötzliche Dyspnoe**
Übersicht von B. Schmid, C. N. Lang, Freiburg

Weitere Fortbildungsbeiträge

- 40 **Schwacher Harnstrahl**
Die 10-Minuten-Sprechstunde von P. Weinhold, München
- 41 **Die fünf größten Fehler bei der Insulintherapie**
Seminar von T. Haak, Mergentheim

- 44 **Der blaue Patient**
Übersicht von P. Stiefelhagen, Hachenburg

RUBRIKEN

- 45 **Kasuistik**
- 48 **Pharmaforum**
- 51 **Impressum**

Beihefter, Beilagen

Medizin Report aktuell: FSME – Impfschutz vor Infektionen mit allen drei Virus-Subtypen (S. 46)
Medizin Report aktuell: Hypertonie – Kombination schon in der First-Line (S. 49)
Beilage der Compugroup Medical
Beilage info praxisteam