

Aus unserer Bildermappe.
Mit der Kamera durch die Forstschädlingsbekämpfung.



Abb. 1. Weiblicher Kiefernspannerfalter (stark vergrößert) bei der Eiablage. (Der Kiefernspanner richtete 1927—1929 in Deutschland schwere Waldschäden an.)



Abb. 2. Hungernde Kiefernspannerraupen am Fuße einer kahlgefressenen Kiefer. (Letzlinger-Heide 1929.)

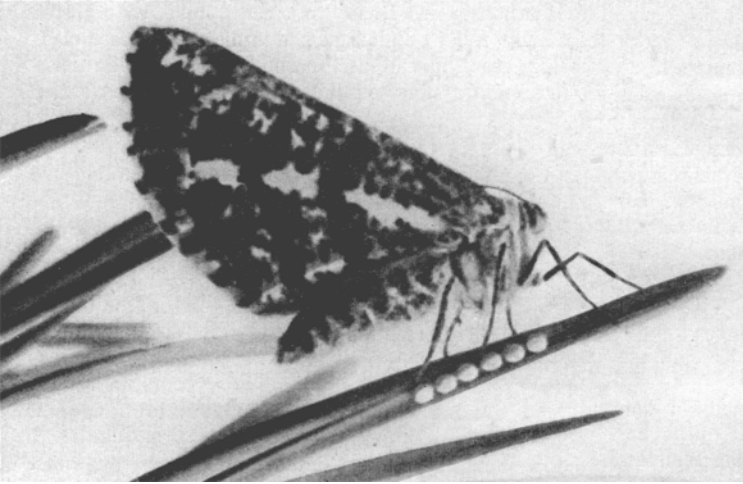
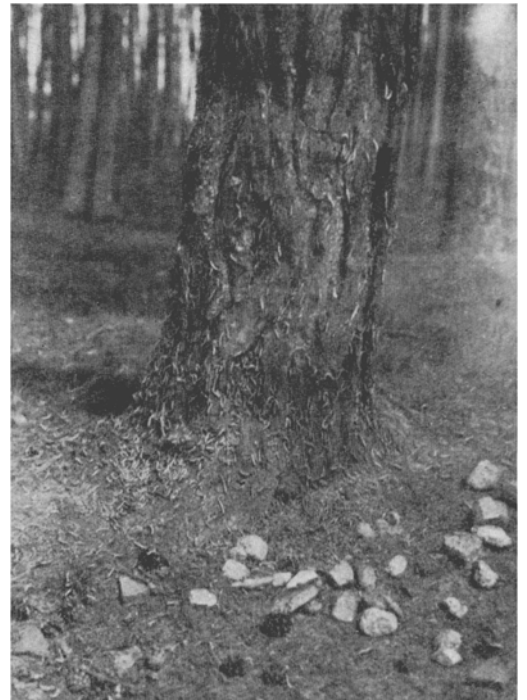

Abb. 3a und b. Forleulenraupen nach Kahlfraß auf der Suche nach neuer Nahrung. (Mittelfranken 1930.)